

Manual básico de operaciones a realizar con Croquis Web para la campaña de declaraciones de Solicitud Única 2012

Los croquis que se generan con esta herramienta para cada declaración se agrupan todos en un único fichero XML. Por lo que se accede a Croquis Web desde un único sitio por declaración. Se entra desde la pantalla “Selección de declaración”.

Al pulsar el botón “Croquis” nos aparece la aplicación Visor SIGPAC que tiene agregado Croquis Web..

Está estructurada en una barra de botones en la parte superior, una rejilla donde se irán incorporando tantas líneas de declaración como croquis vayamos creando, la ortofoto y los recintos SIGPAC sobre ella.

Para introducir un nuevo croquis hay que añadir una nueva línea de declaración, esto se hace bien seleccionando con el ratón el recinto del que vamos a realizar el croquis o bien realizando una búsqueda del recinto por referencia SIGPAC, las dos opciones se muestran en las figuras adjuntas.

RELACION SOLICITUDES

■ Seleccione la solicitud que desee

- Arrendamiento de derechos provisionales (Formulario 1 ARDP) (Iniciada)
- Declaración de modificaciones al ROPPI (Producción Integrada) (Formulario 1 R) (Iniciada)
- Declaración de superficies (Formulario 2) (Iniciada)
- Declaración del Registro de Explotaciones (Formulario 2 BIS) (Iniciada)
- Declaración de bienes comunales de pastos de uso común (Formulario 4) (Iniciada)
- Declaración de tabaco y forraje para transformación (Formulario 5) (Iniciada)
- Declaración de parcelas de frutales de cáscara (Formulario 6) (Iniciada)
- Asociación de Productores ovino-caprino (Formulario 7) (Iniciada)
- Producción de calidad ovino-caprino (Formulario 8) (Iniciada)
- Solicitud de prima por vaca nodriza (Formularios 9, 10 y 10 BIS) (Iniciada)
- Solicitud de pago adicional a las explotaciones que mantengan vaca nodriza (Formulario 11) (Iniciada)
- Solicitud de prima por el sacrificio de bovinos (Formulario 12) (Sin iniciar)
- Declaración sector lácteo (Formularios 13, 13 BIS y 13 TER) (Iniciada)
- Declaración reserva nacional (Formularios 15 y 15 BIS) (Iniciada)
- Solicitud de Pago adicional a la producción de carne de vacuno de calidad (Formularios 18, 18 C1 y 18 C2) (Iniciada)
- Declaración de parcelas forestación (Formulario 20) (Iniciada)
- Declaración de apicultura (ayuda agroambientales) (Formulario 22) (Iniciada)
- Declaración de razas autóctonas (ayuda agroambientales) (Formulario 23) (Sin iniciar)
- Declaración de ganadería ecológica (ayuda agroambientales) (Formulario 24) (Sin iniciar)
- Declaración ICM (Formulario 25) (Sin iniciar)

Anterior Resumen Pago Único **Croquis** Estim. Densidad Ganadera Validar For...

Compromiso condicionalidad Recintos Croquis Recintos que necesitan croquis

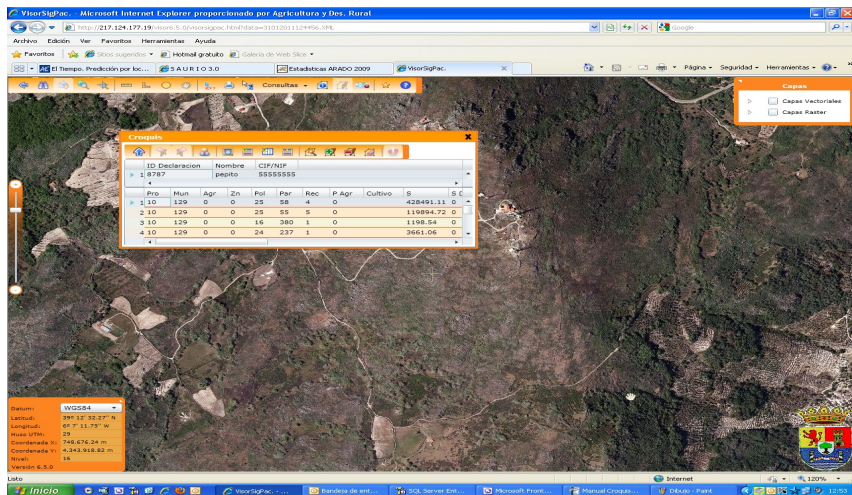

Croquis

ID Declaración	Nombre	CIF/NIF	Pro	Mun	Agr	Zn	Pol	Par	Rec	P Agr	Cultivo	S	S Dec
1	8787	5555555	10	129	0	0	25	58	4	0		428491.11	0
2	10	129	0	0	25	55	5	0			119894.72	0	
3	10	129	0	0	16	380	1	0			1198.54	0	
4	10	129	0	0	24	237	1	0			3661.06	0	
5	6	901	0	0	274	16	8	0		avena	56854.01	56000	
6	10	129	0	0	25	58	2	0			5938.89	0	
7	10	129	0	0	25	57	1	0			8760.39	0	
8	10	129	0	0	16	364	1	0			534393.49	0	
9	6	11	0	0	4	80	1	0			0	0	
10	10	129	0	0	24	242	1	0			4218.88	0	
11	10	129	0	0	25	83	2	0			6805.58	0	
12	10	129	0	0	25	84	6	0			14689.97	0	
13	10	129	0	0	26	12	1	0			106963.5	0	
14	10	129	0	0	26	18	1	0			20131.15	0	
15	10	129	0	0	24	251	1	0			6069.57	0	

Croquis

10:129:0:0:24:133:1 (2,9147 ha - PR)

ID Declaración	Nombre	CIF/NIF	Pro	Mun	Agr	Zn	Pol	Par	Rec	P Agr	Cultivo	S	S Dec
1	8787	5555555	10	129	0	0	25	58	4	0		428491.11	0
2	10	129	0	0	25	55	5	0			119894.72	0	
3	10	129	0	0	16	380	1	0			1198.54	0	
4	10	129	0	0	24	237	1	0			3661.06	0	

Buscar

Provincia: 0
Municipio: 0
Agregado: 0
Zona: 0
Poligono: 0
Parcela: 0
Recinto: 0

Nueva línea

ID Declaración	Nombre	CIF/NIF	Zn	Pol	Par	Rec	P Agr	Cultivo	S	S Dec
1	8787	5555555	0	25	58	4	0		428491.11	0
2	10	129	0	25	55	5	0		119894.72	0
3	10	129	0	16	380	1	0		1198.54	0
4	10	129	0	24	237	1	0		3661.06	0

Una vez seleccionado el recinto del que se va a realizar el croquis. Este aparece marcado de color gris. Y nos aparece en la rejilla la referencia SIGPAC del recinto. Y el selector (triángulo) lo marca.

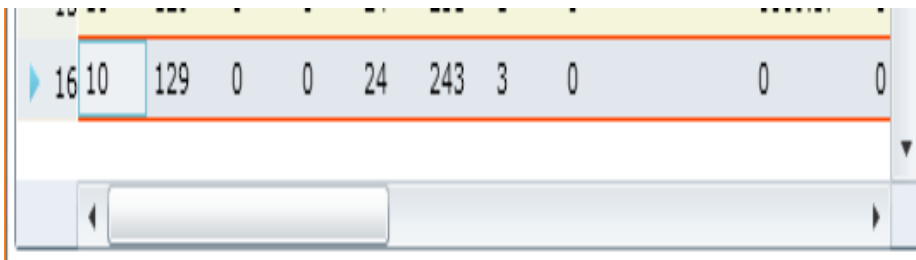

Entonces se pulsa el botón de crear croquis.

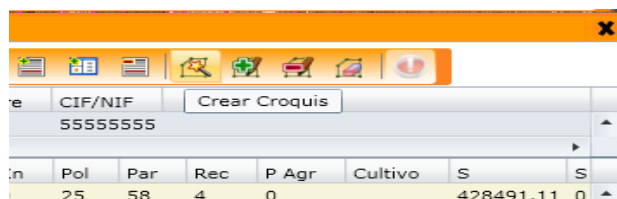

Tras pulsar el botón crear croquis aparece el croquis en naranja. Esto quiere decir que el croquis se crea inicialmente con el total de la superficie del recinto seleccionado, los croquis aparecen en amarillo. Si queremos realizar un croquis de una parte del recinto en primer lugar deberíamos quitar un trozo.

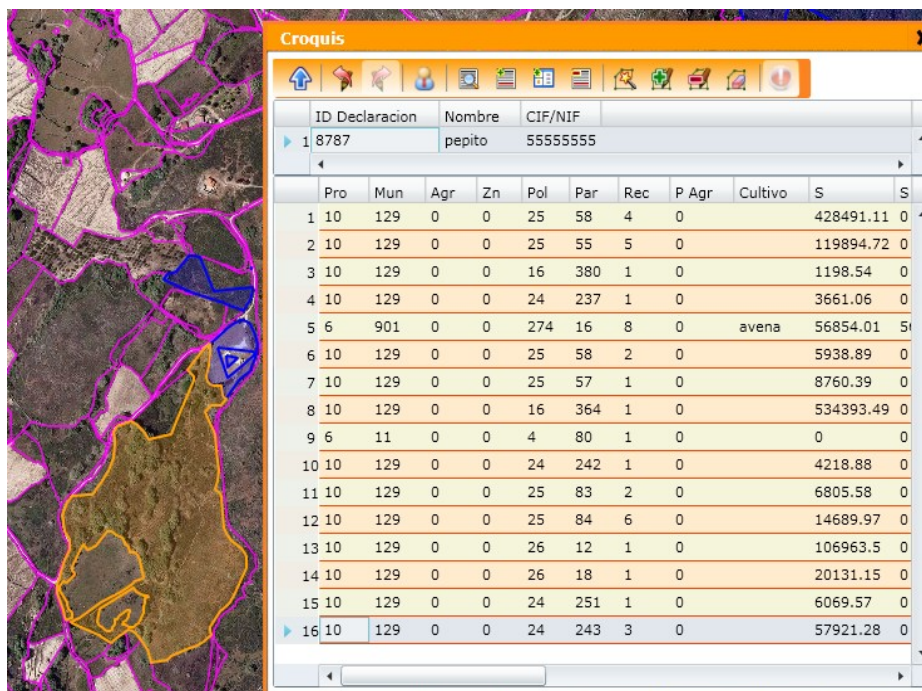

Para quitar un trozo del croquis hay que seleccionar el botón "Quitar trozo".

Al seleccionar la herramienta de quitar trozo, señalamos sobre el recinto el trozo a eliminar, la eliminación se circunscribirá al recinto.

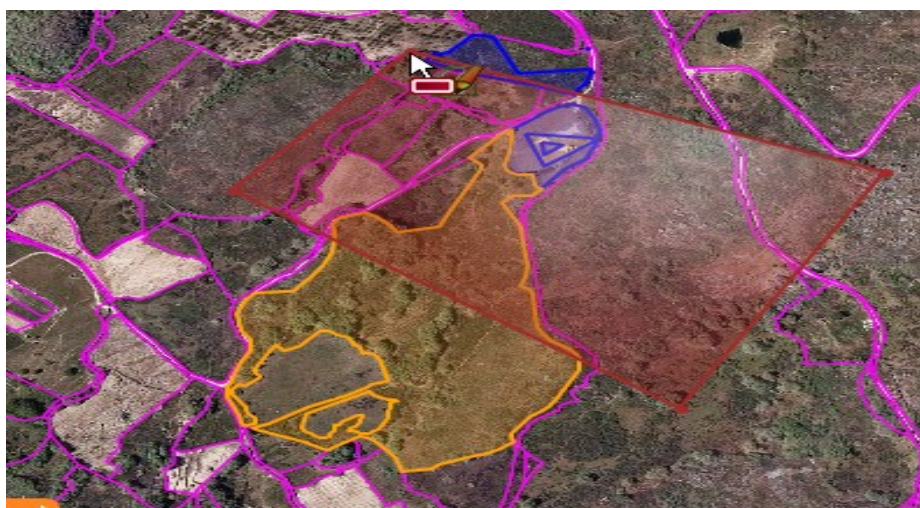

El resultado es el que se ve en la figura.

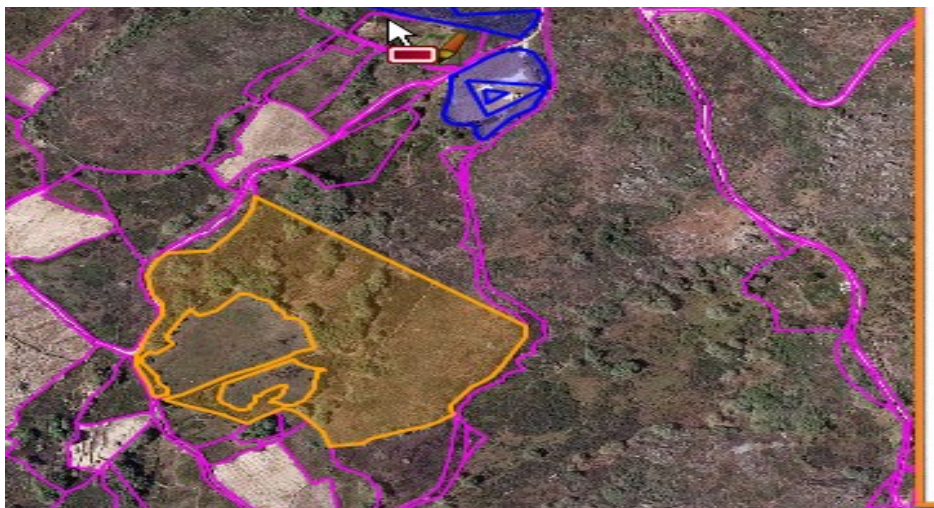

Ya tenemos un croquis en el recinto. Si queremos crear un segundo croquis sobre el mismo recinto se realizará de una forma similar.. Para ello pulsamos de nuevo sobre el botón “Nueva línea declaración” y marcamos el mismo recinto.

Como se ve el recinto vuelve a salir en la rejilla y aparece en el recinto el croquis generado anteriormente en azul.

15	10	129	0	0	24	251	1	0	6069.57	0
16	10	129	0	0	24	243	3	0	40073.09	0
▶	17	10	129	0	0	24	243	3	0	0

Al pulsar el botón “Crear croquis” se selecciona del recinto la parte de este que no está en otro croquis, en nuestro caso el trozo que eliminamos.

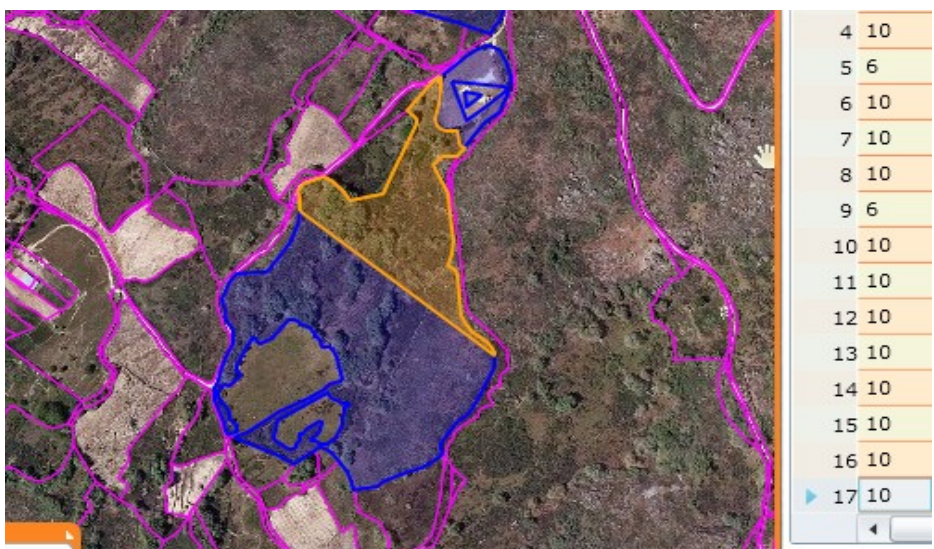

Es conveniente en cada línea creada de la rejilla (cada croquis) indicar tanto el cultivo, como la superficie declarada, que no tiene porque coincidir con la generada por el croquis (aproximada).

ID Declaracion	Nombre	CIF/NIF									Cultivo	S	S Dec	
▶ 1	8787	pepito	55555555									avena	56854.01	56000
	Pro	Mun	Agr	Zn	Pol	Par	Rec	P Agr						
	5	6	901	0	0	274	16	8	0					

En este manual se ha descrito como generar dos croquis en un recinto, en caso de que hubiera mas el procedimiento sería similar, quitando trozos y creando croquis.

Para grabar los croquis realizados con esta herramienta hay que pulsar el botón “Enviar declaración”.

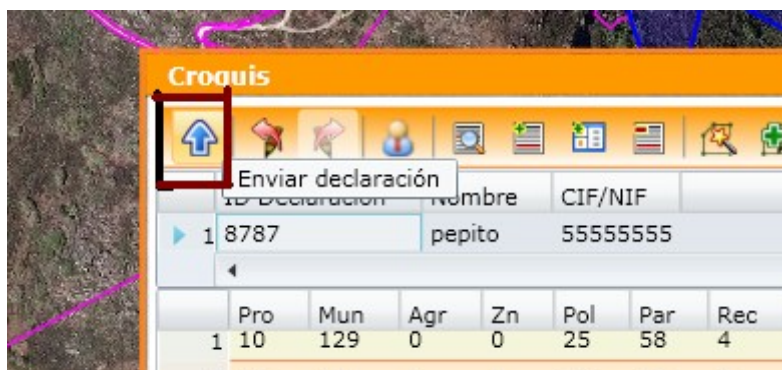

Es importante salir de Croquis Web de forma correcta, por lo que para salir hay que pulsar el botón “Salir”, este botón nos reenvía a ARADO de forma correcta. Si no se sale de esta forma los datos no podrán ser utilizados en el trámite.

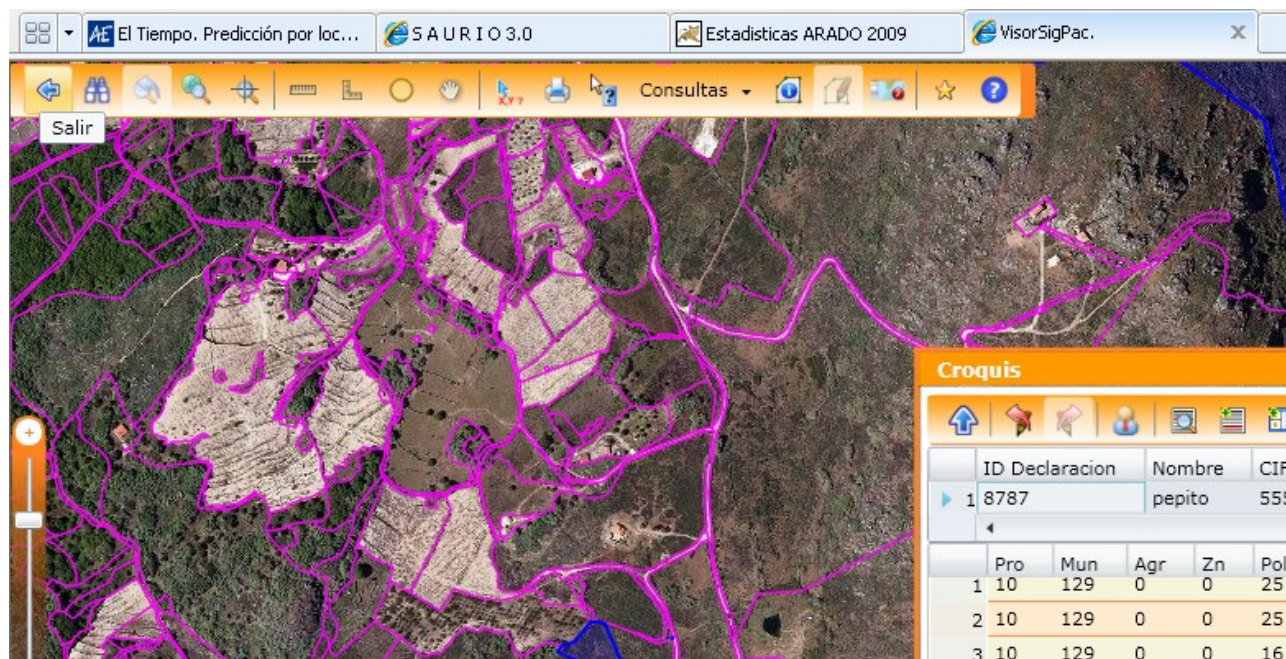

La impresión de los croquis se hará desde una página de la propia Solicitud única, donde se mostrarán los croquis en formato PDF. Se accederá desde la página de impresión de formularios mediante un botón que se denomina “impresión de croquis de la declaración”.