

# Manual básico de operaciones a realizar con CroquisWeb para la campaña de declaraciones de Solicitud Única 2010

Los croquis que se generan con esta herramienta para cada declaración se agrupan todos en un único fichero XML. Por lo que se accede a CroquisWeb desde un único sitio por declaración. Se utiliza el mismo acceso de otras campañas, pantalla de "Declaración de recintos" (bolsa de recintos).

SOLICITUD ÚNICA 2009 - Declaración de recintos

Identificador: **AMK522005** Estado: **Ini**  
 Titular: **C usuario de pruebas generico** CIF/NIF: **02/**

RELACION DE RECINTOS							
Referencias SIGPAC							
	Nº	Provincia	Municipio	Agr.	Zona	Políg.	Par
<input type="checkbox"/>	Seleccionar	7	BADAJOS	ACEUCHAL	0	0	1
<input type="checkbox"/>	Seleccionar	8	BADAJOS	ACEUCHAL	0	0	1
<input type="checkbox"/>	Seleccionar	3	BADAJOS	ALANGE	0	0	1
<input type="checkbox"/>	Seleccionar	6	BADAJOS	CALAMONTE	0	0	1
<input type="checkbox"/>	Seleccionar	9	BADAJOS	CALAMONTE	0	0	1
<input type="checkbox"/>	Seleccionar	5	BADAJOS	DON BENITO	0	0	1
<input type="checkbox"/>	Seleccionar	2	HUESCA	ALERRE	0	0	1
<input type="checkbox"/>	Seleccionar	1	JAEN	CASTELLAR DE SANTISTEBAN	0	0	1

Todos Ninguno Eliminar

Anterior Siguiente Parcelas campaña anterior Recintos campaña anterior **Croquis**

Al pulsar el botón nos aparece la aplicación CroquisWeb que está estructurada en una barra de botones en la parte superior, una rejilla donde se irán incorporando tantas líneas de declaración como croquis vayamos creando, la ortofoto y los recintos SIGPAC sobre ella.

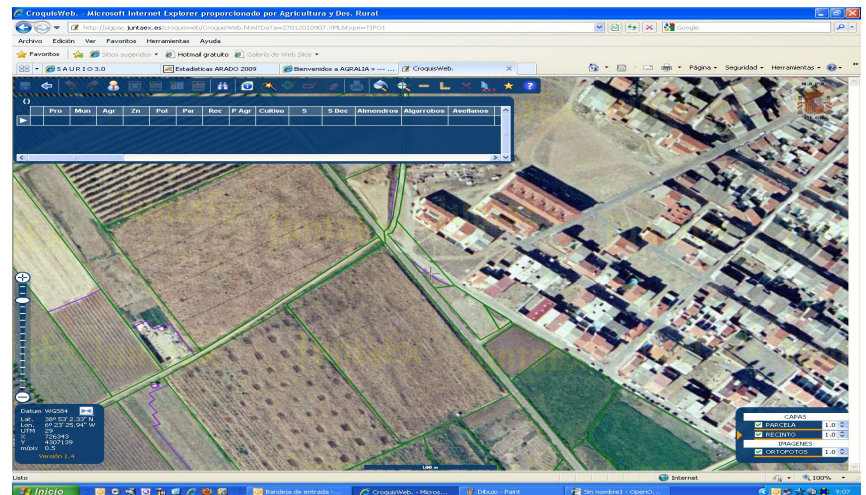

Para introducir un nuevo croquis hay que añadir una nueva línea de declaración, esto se hace bien seleccionando con el ratón el recinto del que vamos a realizar el croquis o bien realizando una búsqueda del recinto por referencia SIGPAC, las dos opciones se muestran en las figuras adjuntas.

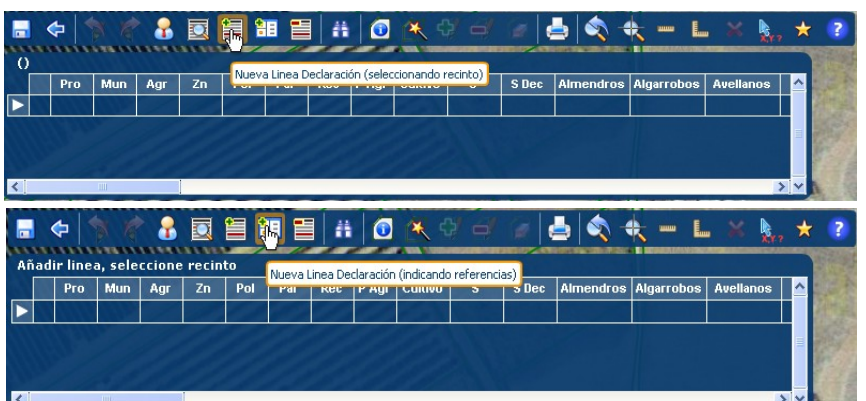

Una vez seleccionado el recinto del que se va a realizar el croquis. Este aparece marcado de color violeta. Y nos aparece en la rejilla la referencia SIGPAC del recinto.

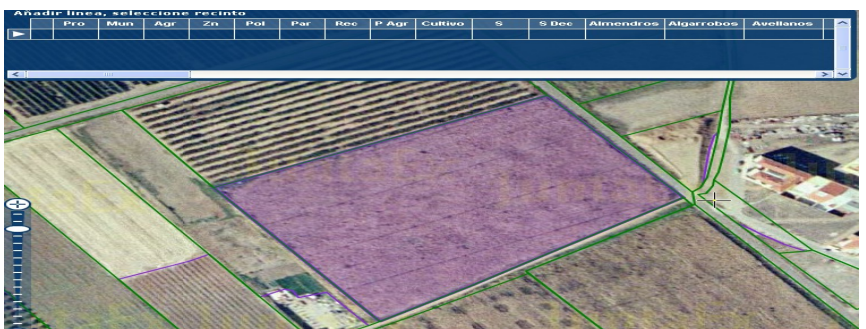

Y el selector (triángulo blanco) lo marca.

	Pro	Mun	Agr	Zn	Pol	Par	Rec	P Agr	Cultivo	S	S Dec	Almendros	Algarrobos	Avellanos
▶	6	83	0	0	205	99	1							

Entonces se pulsa el botón de crear croquis.

	Pro	Mun	Agr	Zn	Pol	Par	Rec	P Agr	Cultivo	S	S Dec	Almendros	Algarrobos	Avellanos
▶	6	83	0	0	205	99	1							

Crear Croquis

Tras pulsar el botón crear croquis aparece el validador en la referencia SIGPAC. Esto quiere decir que el croquis se crea inicialmente con el total de la superficie del recinto seleccionado, los croquis aparecen en amarillo. Si queremos realizar un croquis de una parte del recinto en primer lugar deberíamos quitar un trozo.

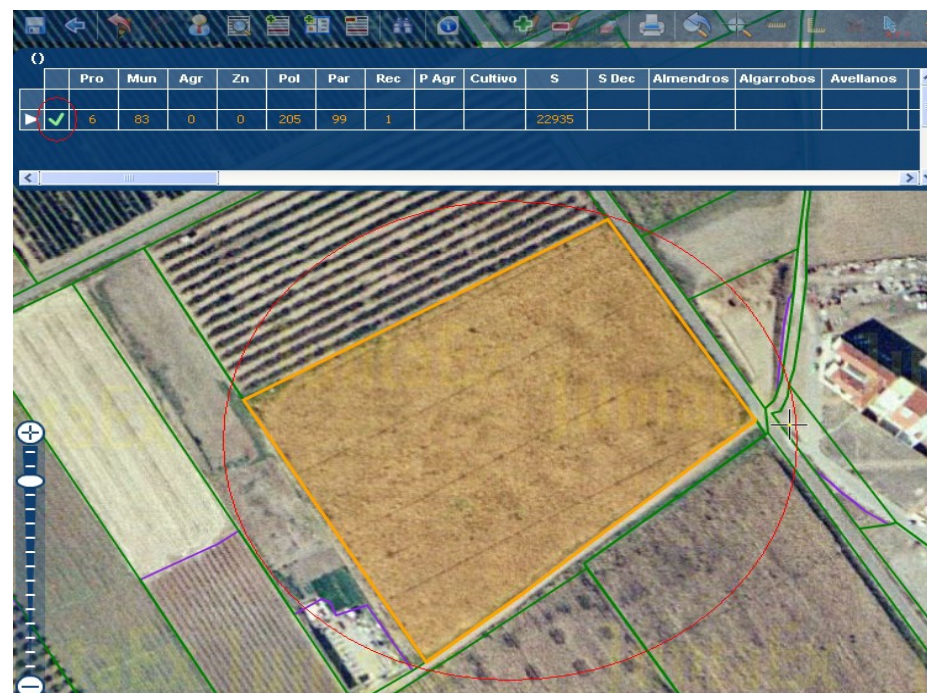

Para quitar un trozo del croquis hay que seleccionar el botón "Quitar trozo".

	Pro	Mun	Agr	Zn	Pol	Par	Rec	P Agr	Cultivo	S	S Dec	Almendros	Algarrobos	Avellanos
▶	6	83	0	0	205	99	1			22935				

Quitar Trozo

Al seleccionar la herramienta de quitar trozo, señalamos sobre el recinto el trozo a eliminar, la eliminación se circunscribirá al recinto.

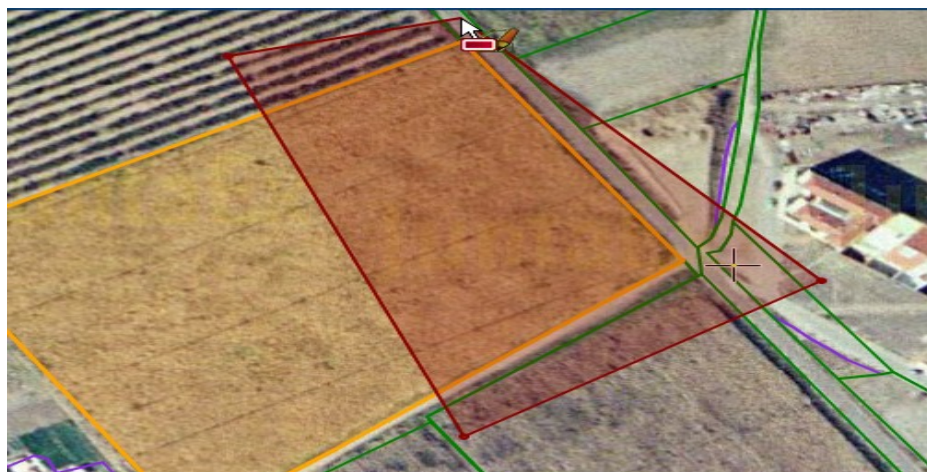

El resultado es el que se ve en la figura.



Ya tenemos un croquis en el recinto. Los siguientes croquis se realizarían de una forma similar. Vamos a crear un segundo croquis sobre el mismo recinto. Para ello pulsamos de nuevo sobre el botón “Nueva línea declaración” y marcamos el mismo recinto.

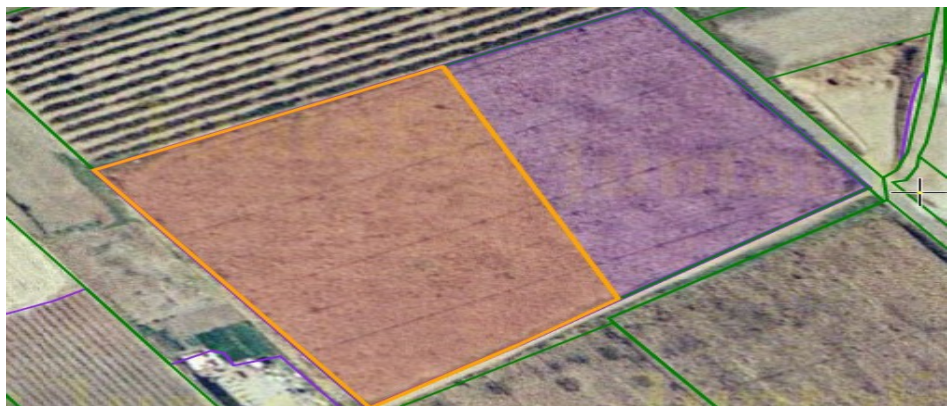

Como se ve el recinto vuelve a salir en la rejilla y aparece en el recinto el croquis generado anteriormente en azul.

	Pro	Mun	Agr	Zn	Pol	Par	Rec	P Agr	Cultivo	S	S Dec	Almendros	Algarrobos	Avellanos
✓	6	83	0	0	205	99	1			13698				
▶	6	83	0	0	205	99	1							

Al pulsar el botón “Crear croquis” se selecciona del recinto la parte de este que no está en otro croquis, en nuestro caso el trozo que eliminamos

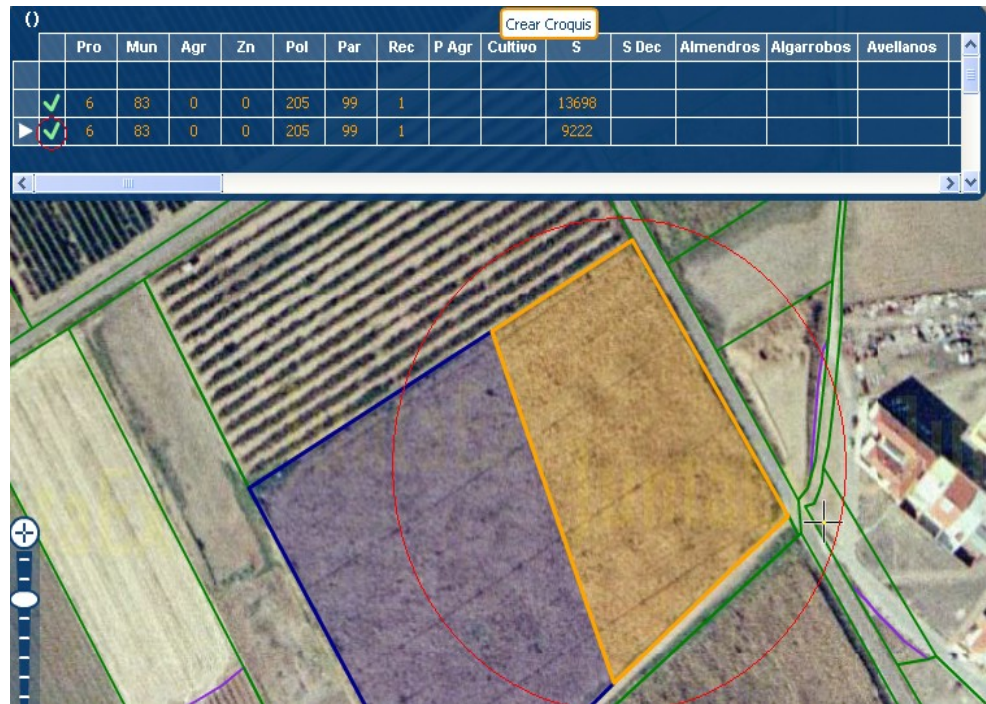

En este manual se ha descrito como generar dos croquis en un recinto, en caso de que hubiera mas el procedimiento sería similar, quitando trozos y creando croquis.

Para imprimir basta con seleccionar en la rejilla la línea de declaración que queremos imprimir y pulsar el botón “Imprimir”.



Para grabar los croquis realizados con esta herramienta hay que pulsar el botón “Salvar declaración”



Es importante salir de CroquisWeb de forma correcta, por lo que para salir hay que pulsar el botón “Salir”, este botón nos reenvía a ARADO de forma correcta. Si no se utiliza los datos no podrán ser utilizados en el trámite.

